

| REV | DESCRIÇÃO | DATA | APROV |
|-----|-----------|------|-------|
| | | | |

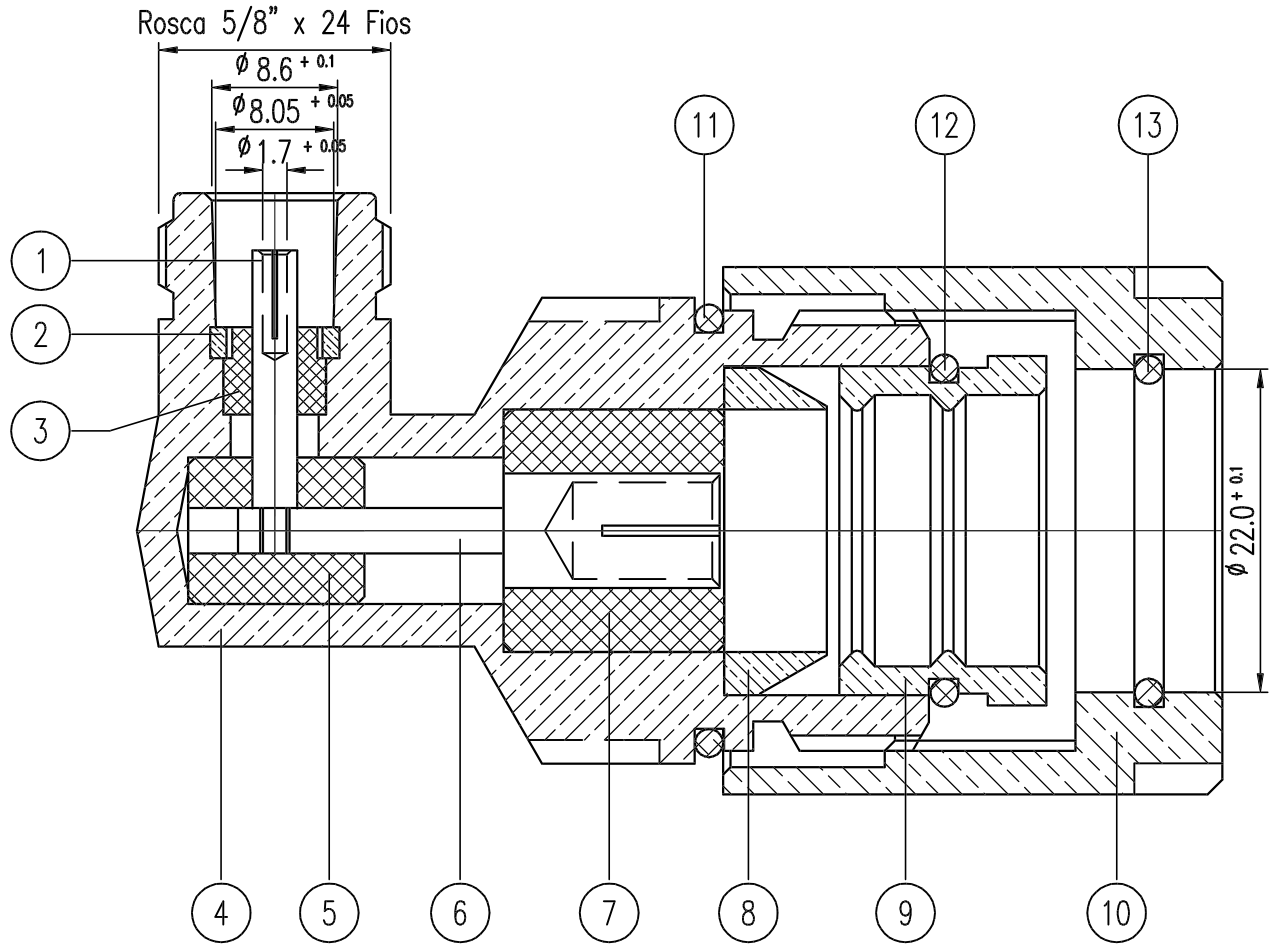

| 13 | 12262 | ORI- 19 | BORRACHA | ----- | 01 |
|------|---------|---------------|----------|------------|--------|
| 12 | 12258 | ORI- 18 | BORRACHA | ----- | 01 |
| 11 | 12263 | ORI- 25 | BORRACHA | ----- | 01 |
| 10 | 12171 | REDUTOR | LATÃO | NIQUELADO | 01 |
| 9 | 12173 | PRESILHA | LATÃO | NIQUELADO | 01 |
| 8 | 12172 | BUCHA | LATÃO | NIQUELADO | 01 |
| 7 | 12187 | ISOLANTE | TEFLON | ----- | 01 |
| 6 | 12185 | PINO | BRONZE | DOURADO | 01 |
| 5 | 12186 | ISOLANTE | TEFLON | ----- | 01 |
| 4 | 12183 | CORPO SOLDADO | LATÃO | NIQUELADO | 01 |
| 3 | 12181 | ISOLANTE | TEFLON | ----- | 01 |
| 2 | 2113 | ANEL DE TRAVA | LATÃO | NIQUELADO | 01 |
| 1 | 2126 | PINO FÊMEA | BRONZE | DOURADO | 01 |
| Item | Des. N° | Denominação | Material | Acabamento | Quant. |

TÍTULO: CONECTOR FÊMEA ANGULAR PRENSA CABO PARA CABO 5/8"

Código: CL-6F

Série: N



Escala
2:1

| | | | |
|-------------|----------|------|----------|
| Desenhista | Angelica | Data | 30/11/01 |
| Verif/Aprov | Gerson | Data | 30/11/01 |
| Revisão | A | Data | 30/11/01 |

CÓPIA NÃO CONTROLADA

Des.N° 12182